映像信号分配器

定　格

分配数	2入力各3分配
映像入力	2回路、VSまたはVBS 1.0 V(p-p)、75Ω、BNC (スルーアウトプット、75Ω終端スイッチ付)
映像出力	3回路×2、VSまたはVBS 1.0 V(p-p)、75Ω、BNC
S／N	55 dB以上
周波数特性	～8 MHz
直線性	DG 1 %以内、DP 1° 以内 (APL 10 %～90 %)
クロストーク	各チャンネル間で－55 dB以下(4 MHz)
ケーブル補償	2ポジション切換式 (「切」:補償なし、「入」:5C-2V 150 mを補償)
電源	AC100 V、50 Hz/60 Hz
消費電力	4.9 W
周囲温度	－10 ℃～＋50 ℃(動作)、0 ℃～＋40 ℃(推奨)
外形寸法	幅140 mm×高さ93 mm×奥行239 mm
質量	1.6 kg
仕上	ライトグレー焼付塗装(マンセル3Y6/0.6近似)
適合ラックマウント金具	UC-P1012(EIA 2U)

本機は「高調波電流規格 JIS C61000-3-2 適合品」です。

外観寸法図

単位:mm、( )付きは概略寸法を示す。

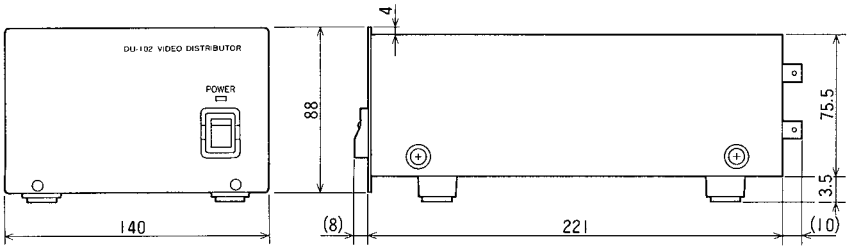

背面端子図

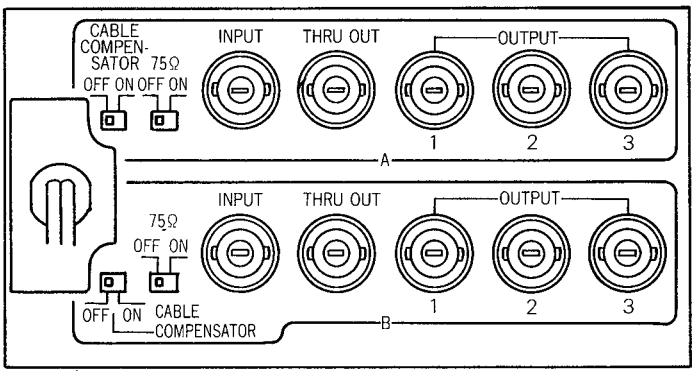

(2000年 9月 初版)

型番		分類	発行	頁
DU-102	株式会社 JVCケンウッド・公共産業システム	CCTV	2018年11月	1/1

SC00036-006